

# O-Ringen - Världens största orienteringsäventyr



# Koncept O-Ringen Smålandskusten 2024

|             | LÖR           | SÖN                | MÅN              | TIS              | ONS              | TOR                       | FRE               | LÖR             |
|-------------|---------------|--------------------|------------------|------------------|------------------|---------------------------|-------------------|-----------------|
| Orientering | Träningsbanor | Bagheera-stafetten | Rosenfors, Lång  | Rosenfors, Medel | Aktivitets-dag   | Gunnarsö, Lång            | Havslätt, Medel   | Flathult Lång   |
| ELIT-TOUR   | Träningsbanor | -                  | Rosenfors, Lång  | Aktivitets-dag   | OskarshamnSprint | Gunnarsö, Lång            | Havslätt, Medel   | Flathult Lång   |
| MTBO        | -             | -                  | Långehäll, Medel | Långehäll, Lång  | Aktivitets-dag   | Havslätt, Förlängd sprint | Kronoparken medel | Skorpetorp Lång |
| PREO        | -             | -                  | Målilla          | Oskarshamn       | Aktivitets-dag   | Högsby                    | Oskarshamn        | Oskarshamn      |



# Lokal organisation Smålandskusten 2024

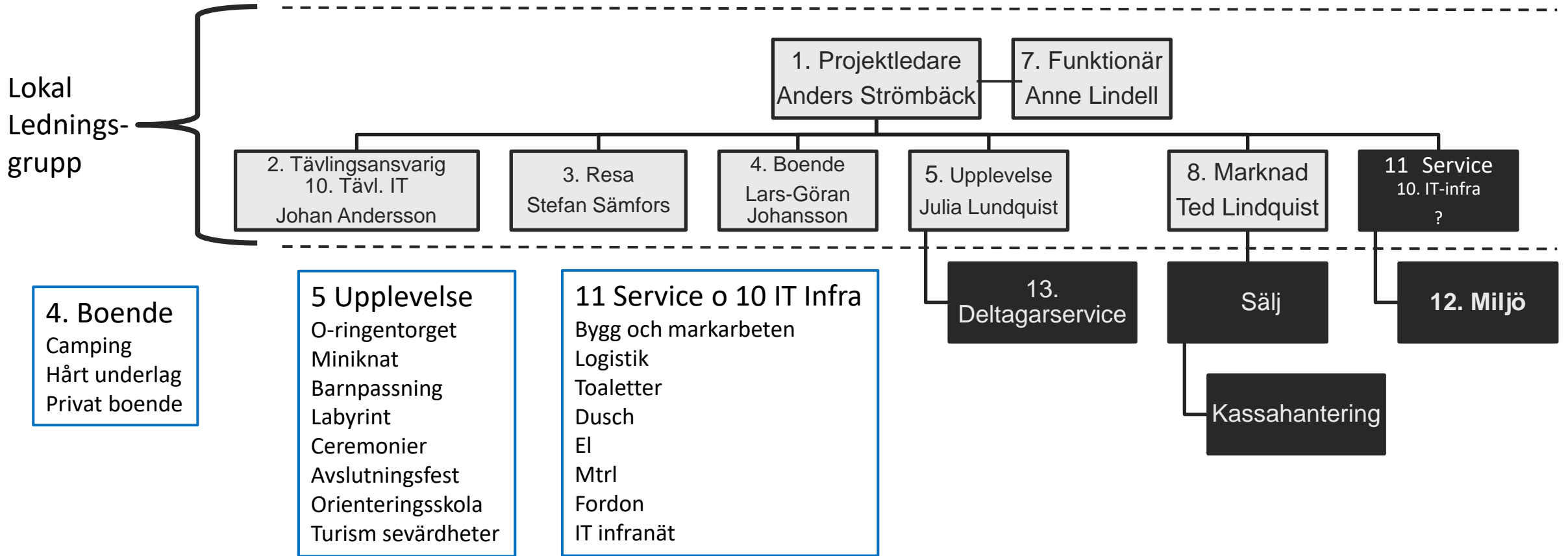

# Funktionärsansvariga för O-Ringen

Startansvarig

Vätskeansvarig

Elitsprintansvarig

Campingansvarig

Barnpassningsansvarig

Arena chef 1 och 2

Arena chef 4 och 5

Byggansvarig

Material och godsmottagning

Sjukvårdansvarig

Deltagarservice ansvarig

Banläggningsansvarig

Tävlingsadmin ansvarig

Ungdomsstafett ansvarig

O-Ringen torgsansvarig

Cermoniansvarig

Arena chef 3

Kioskansvarig

El ansvarig

Dusch och VA-ansvarig

Avfalls- och återvinnings ansvarig



# Funktionärsåtgång för O-ringen

| Funktionärsåtgång för O-Ringen |        |        |          |              |            |       |       |       |      |         |
|--------------------------------|--------|--------|----------|--------------|------------|-------|-------|-------|------|---------|
| Ansvarsområde                  | 5-3 år | 3-2 år | 2-1,5 år | 1,5 år-1 mån | 1 mån-1 v. | v. 29 | v. 30 | v. 31 | -Nov | Antal h |
| Ledning                        | 5      | 1      | 2        | 2            | 2          | 2     | 2     | 2     | 2    | 2 160   |
| Tävling                        |        | 3      | 11       | 34           | 79         | 244   | 433   | 43    | 6    | 28 531  |
| Resa                           |        | 2      | 2        | 6            | 8          | 18    | 70    | 5     |      | 4 596   |
| Boende                         |        | 1      | 1        | 3            | 18         | 28    | 26    |       |      | 2 588   |
| Upplevelse                     |        |        | 5        | 11           | 30         | 44    | 92    | 14    |      | 7 917   |
| Ekonomi                        |        | 1      | 1        | 2            | 2          | 12    | 12    | 4     | 2    | 1 480   |
| Funktionär                     |        | 1      | 2        | 3            | 10         | 10    | 5     | 5     | 1    | 1 940   |
| Marknad                        |        | 5      | 6        | 13           | 18         | 35    | 38    | 4     |      | 7 684   |
| Sälj                           |        |        | 2        | 6            | 35         | 44    | 145   | 6     |      | 6 861   |
| IT                             |        |        | 3        | 8            | 14         | 34    | 34    | 14    |      | 4 883   |
| Service                        |        |        | 1        | 14           | 44         | 157   | 138   | 55    |      | 11 486  |
| Miljö                          |        |        | 1        | 3            | 4          | 5     | 5     | 2     | 1    | 1 554   |
| Summa                          | 5      | 14     | 37       | 105          | 264        | 633   | 1 000 | 154   | 12   | 81 680  |

1500





# Funktionärsåtgång för O-ringen (11. Service)

| Nivå                                    | 5-3 år | 3-2 år | 2-1,5 år | 1,5 år-1 mån | 1 mån-1 v. | v. 29 | v. 30 | v. 31 | -Nov | Antal h |
|---|--------|--------|----------|--------------|------------|-------|-------|-------|------|---------|
| Markberedning <b>MASKINFÖRARE</b>       | 0      | 0      | 1        | 1            | 4          | 4     | 4     | 2     | 0    | 709     |
| Bygg arenor (2 grupper) <b>SNICKARE</b> | 0      | 0      | 0        | 2            | 5          | 50    | 50    | 15    | 0    | 2 587   |
| Bygg ORS + ORT                          | 0      | 0      | 0        | 2            | 10         | 30    | 5     | 20    | 0    | 1 560   |
| EI <b>ELEKTRIKER</b>                    | 0      | 0      | 0        | 1            | 4          | 8     | 8     | 2     | 0    | 745     |
| Vattenhantering ORS <b>VVS:are</b>      | 0      | 0      | 0        | 1            | 4          | 4     | 4     | 2     | 0    | 617     |
| Hygienstationer <b>VVS:are</b>          | 0      | 0      | 0        | 1            | 5          | 10    | 10    | 2     | 0    | 830     |
| Toalett                                 | 0      | 0      | 0        | 1            | 2          | 10    | 15    | 0     | 0    | 858     |
| Material                                | 0      | 0      | 0        | 1            | 2          | 8     | 8     | 4     | 0    | 717     |
| Dusch <b>VVS:are</b>                    | 0      | 0      | 0        | 1            | 4          | 10    | 10    | 4     | 0    | 823     |
| Kvarglömda effekter                     | 0      | 0      | 0        | 0            | 0          | 1     | 1     | 1     | 0    | 39      |
| Radiosamband                            | 0      | 0      | 0        | 1            | 1          | 2     | 3     | 1     | 0    | 504     |
| Säkerhet                                | 0      | 0      | 0        | 1            | 1          | 10    | 10    | 0     | 0    | 731     |
| Transporter mellan arenor               | 0      | 0      | 0        | 1            | 2          | 10    | 10    | 2     | 0    | 766     |
| Summa                                   | 0      | 0      | 1        | 14           | 44         | 157   | 138   | 55    | 0    | 11 486  |



## Kontaktuppgifter

Anne Lindell

070-212 62 65

[annelindell.hem@gmail.com](mailto:annelindell.hem@gmail.com)

Anders Strömbäck

070-860 81 86

[anders.stromback@oringen.se](mailto:anders.stromback@oringen.se)

